MARE NOSTRUM
BUSINESS SCHOOL

MESTRADO

MESTRADO EM ACUPUNTURA

- SELO DE NOTÁRIO EUROPEU -

PTMNBS239





METODOLOGIA

Esta Titulação destina-se a empresários, gestores, diretores, empreendedores, trabalhadores, estudantes e qualquer pessoa que pretenda adquirir os conhecimentos necessários em relação a este âmbito profissional.

Fornece as bases teóricas chinesas da acupuntura, as bases teóricas ocidentais da acupuntura, as bases práticas da acupuntura, gestão de serviços de acupuntura, medicina tradicional chinesa, teoria dos cinco elementos, anatomia e fisiologia humanas, entre outros aspectos relacionados. Além disso, no final de cada unidade didática, os alunos encontrarão exercícios de autoavaliação que lhes permitirão acompanhar o curso de forma autónoma e reforçar os conceitos que considerem adequados, com base nas classificações obtidas nos exercícios realizados.

Os estudantes terão acesso a um curso inicial onde encontrarão informações sobre a metodologia de aprendizagem, a qualificação que receberão, como funciona o Campus Virtual, o que fazer quando o estudante tiver terminado e informações sobre a Escola Mare Nostrum. Além disso, o aluno terá acesso a um serviço de aulas online em direto.

CONTEÚDO PROGRAMÁTICO

CARGA HORARIA
600H

MODALIDADE
ONLINE

DURAÇÃO ATE
1 ANO

CURSO DE
INICIAÇÃO
ONLINE

TUTOR
PESSOAL

IDIOMA
PORTUGUÊS

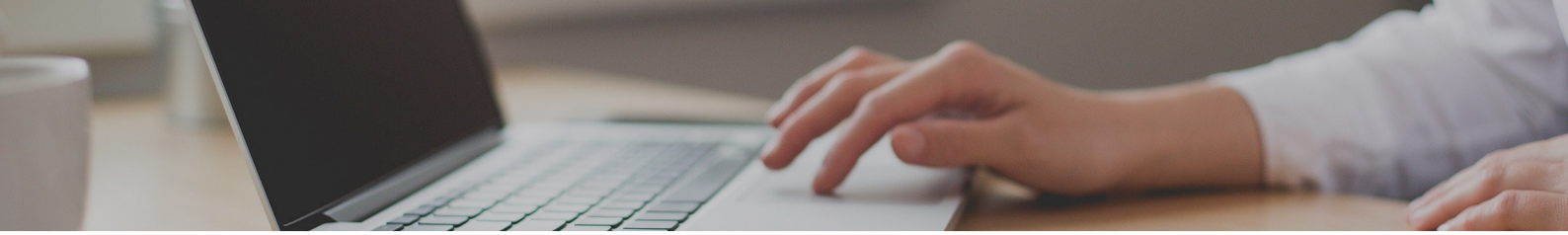

VALOR TOTAL

VALOR ATUAL:
~~1920€~~ 480€

FLEXIBILIDADE DE PAGAMENTOS

DIFERENTES FORMAS DE PAGAMENTO

ENVIO DO DIPLOMA INCLUÍDO

RECONHECIMENTO

Uma vez concluídos os estudos e aprovadas as provas de avaliação, o estudante receberá um diploma que certifica o "MESTRADO EM ACUPUNTURA", da ESCOLA MARE NOSTRUM, avalada pela nossa condição de sócios da AEEN, Associação Espanhola de Escolas de Negócios.

Os diplomas também trazem o selo de Notário Europeu, que atesta a validade, conteúdo e autenticidade do título em nível nacional e internacional.

**O conteúdo está orientado para a aquisição de formação teórica complementar. Esta formação não conduz a uma qualificação oficial.*

PLANO DE ESTUDO

ACUPUNTURA

INTRODUÇÃO

BASES TEÓRICAS CHINESAS DA ACUPUNTURA

MÓDULO 1. MEDICINA TRADICIONAL CHINESA (MTC)

UNIDADE DIDÁCTICA 1. O QUE É A MEDICINA TRADICIONAL CHINESA?

1. Bases teóricas da medicina tradicional chinesa
    - O indivíduo em relação à totalidade que o rodeia
    - Teoria do Yin e Yang
    - Teoria dos Cinco Elementos
    - Teoria das Substâncias Vitais
    - Teoria dos Três Tesouros
    - Teoria dos Órgãos Internos ou Zang Fu
    - Etiologia da doença
    - Diagnóstico por diferenciação de síndromes

UNIDADE DIDÁCTICA 2. ORIGEM E EVOLUÇÃO DA ACUPUNTURA

UNIDADE DIDÁCTICA 3. CONCEITO DE ACUPUNTURA

RESUMO

AUTO-AVALIAÇÃO

SOLUÇÕES

MÓDULO 2. TEORIA DO YIN E YANG

UNIDADE DIDÁCTICA 1. INTRODUÇÃO AO YIN E YANG

UNIDADE DIDÁCTICA 2. CONCEÇÃO DO UNIVERSO DUAL

UNIDADE DIDÁCTICA 3. LEIS QUE REGEM O YIN E O YANG

1. Oposição entre o Yin e o Yang
2. Interdependência entre o Yin e o Yang
3. Consumo mútuo do Yin e Yang
4. Transformações entre o Yin e o Yang

UNIDADE DIDÁCTICA 4. YIN E YANG NA MTC

1. Fisiologia segundo o Yin e o Yang
2. Fisiopatologia segundo o Yin e o Yang

RESUMO

AUTO-AVALIAÇÃO

SOLUÇÕES

MÓDULO 3. TEORIA DOS CINCO ELEMENTOS

UNIDADE DIDÁCTICA 1. INTRODUÇÃO AOS CINCO ELEMENTOS

UNIDADE DIDÁCTICA 2. ASSOCIAÇÃO DOS CINCO ELEMENTOS COM A NATUREZA

UNIDADE DIDÁCTICA 3. CICLOS DOS CINCO ELEMENTOS

1. Dinâmicas normais: produção e controlo
2. Dinâmicas alteradas: exploração e oposição

UNIDADE DIDÁCTICA 4. OS CINCO ELEMENTOS NA MTC

1. Fisiologia segundo os Cinco Elementos
    - Ciclos de produção e de controlo
    - Ciclo cosmológico
2. Patologia segundo os Cinco Elementos
    - Ciclo de produção
    - Ciclo de controlo
3. Diagnóstico segundo os Cinco Elementos
4. Tratamento segundo os Cinco Elementos

RESUMO

AUTO-AVALIAÇÃO

SOLUÇÕES

MÓDULO 4. TEORIA DAS SUBSTÂNCIAS VITAIS

UNIDADE DIDÁCTICA 1. INTRODUÇÃO ÀS SUBSTÂNCIAS VITAIS

UNIDADE DIDÁCTICA 2. ENERGIA OU QI

1. Classificações do Qi
2. Funções do Qi.
3. Movimentos do Qi.
4. Tipos de Qi

UNIDADE DIDÁCTICA 3. SANGUE OU XUE
1. Funções do Sangue
2. Patologias do Sangue

UNIDADE DIDÁCTICA 4. ESSÊNCIA OU JING

UNIDADE DIDÁCTICA 5. LÍQUIDOS ORGÂNICOS OU JIN YE

UNIDADE DIDÁCTICA 6. RELAÇÕES ENTRE O QI, O SANGUE E OS LÍQUIDOS ORGÂNICOS
1. Relação entre o Qi e o Sangue
2. Relação entre o Qi e os Líquidos Orgânicos
3. Relação entre o Sangue e os Líquidos orgânicos

RESUMO

AUTO-AVALIAÇÃO

SOLUÇÕES

MÓDULO 5. TEORIA DOS TRÊS TESOUROS

UNIDADE DIDÁCTICA 1. INTRODUÇÃO AOS TRÊS TESOUROS

UNIDADE DIDÁCTICA 2. ESSÊNCIA OU JING

UNIDADE DIDÁCTICA 3. ENERGIA OU QI

UNIDADE DIDÁCTICA 4. MENTE O SHEN

UNIDADE DIDÁCTICA 5. INTERDEPENDÊNCIA DOS TRÊS TESOUROS
1. Nutrição e preservação dos Três Tesouros

RESUMO

AUTO-AVALIAÇÃO

SOLUÇÕES

MÓDULO 6. TEORIA ZANG FU: ÓRGÃOS YIN

UNIDADE DIDÁCTICA 1. INTRODUÇÃO AOS ZANG FU

UNIDADE DIDÁCTICA 2. CORRESPONDÊNCIAS DOS ZANG FU

UNIDADE DIDÁCTICA 3. ÓRGÃOS YIN NA MTC

1. Coração
2. Pericárdio
3. Fígado
4. Pulmão
5. Baço
6. Rim
    - Porta da vida

RESUMO

AUTO-AVALIAÇÃO

SOLUÇÕES

MÓDULO 7. TEORIA ZANG FU: ÓRGÃOS YANG E ANEXOS

UNIDADE DIDÁCTICA 1. ÓRGÃOS YANG NA MTC

1. Estômago
2. Intestino delgado
3. Vesícula
4. Intestino grosso
5. Bexiga
6. San Jiao

UNIDADE DIDÁCTICA 2. ORGÃOS ANEXOS NA MTC

1. Cérebro e Medula
2. Ossos
3. Útero
4. Vasos sanguíneos

UNIDADE DIDÁCTICA 3. RELAÇÕES ENTRE OS ÓRGÃOS E AS VÍSCERAS

1. Baço e Estômago
2. Coração e Intestino delgado
3. Fígado e Vesícula biliar
4. Pulmão e Intestino grosso
5. Rim e Bexiga
6. Pericárdio e San Jiao

RESUMO

AUTO-AVALIAÇÃO

SOLUÇÕES

MÓDULO 8. ETIOLOGIA

UNIDADE DIDÁCTICA 1. INTRODUÇÃO ÀS ENERGIAS PERVERSAS

1. Energia perversa endógena
    - Fatores psíquicos
    - Predisposições congénitas
    - Alterações biológicas
2. Energia perversa exógena
    - Vento
    - Frio
    - Calor
    - Fogo
    - Humidade
    - Secura
3. Energia perversa mista
    - Constituição fraca
    - Comida e bebidas
    - Lesões e atividade física, psíquica e sexual
    - Agressões ambientais e doenças epidémicas e parasitárias

UNIDADE DIDÁCTICA 2. FASES DAS PATOLOGIAS

1. Primeira fase
2. Segunda fase
3. Terceira fase
4. Quarta fase

RESUMO

AUTO-AVALIAÇÃO

SOLUÇÕES

MÓDULO 9. DIAGNÓSTICO

UNIDADE DIDÁCTICA 1. INTRODUÇÃO AO DIAGNÓSTICO

UNIDADE DIDÁCTICA 2. MÉTODO DE OBSERVAÇÃO OU INSPEÇÃO

1. Morfologia corporal
    - Constituição
    - Movimento
    - Postura e comportamento
2. Pele e cabelo
3. Rosto
    - Zonas faciais
4. Espírito

UNIDADE DIDÁCTICA 3. MÉTODO DE AUSCULTAÇÃO E OLFATO

1. Sons corporais

2. Odores corporais

UNIDADE DIDÁCTICA 4. MÉTODO DE ENTREVISTA

UNIDADE DIDÁCTICA 5. MÉTODO DE PALPAÇÃO

1. Localização dos órgãos
2. Tipos de pulso

RESUMO

AUTO-AVALIAÇÃO

SOLUÇÕES

MÓDULO 10. PRINCÍPIOS DE IDENTIFICAÇÃO DE SÍNDROMES

UNIDADE DIDÁCTICA 1. INTRODUÇÃO À IDENTIFICAÇÃO DE SÍNDROMES

UNIDADE DIDÁCTICA 2. PRINCÍPIO DE IDENTIFICAÇÃO SEGUNDO OS OITO PRINCÍPIOS

1. Yin e Yang
2. Interior e Exterior
3. Frio e Calor
4. Vazio e Plenitude

UNIDADE DIDÁCTICA 3. PRINCÍPIO DE IDENTIFICAÇÃO SEGUNDO OS CINCO ELEMENTOS

UNIDADE DIDÁCTICA 4. PRINCÍPIO DE IDENTIFICAÇÃO SEGUNDO AS SUBSTÂNCIAS VITAIS

1. Síndromes do Qi
2. Síndromes do Sangue
3. Síndromes dos Líquidos Orgânicos

UNIDADE DIDÁCTICA 5. PRINCÍPIO DE IDENTIFICAÇÃO SEGUNDO OS ZANG FU

1. Síndromes do Coração
2. Síndromes do Fígado
3. Síndromes do Pulmão
4. Síndromes do Baço
5. Síndromes do Rim
6. Síndromes do Estômago
7. Síndromes do Intestino delgado
8. Síndromes do Intestino grosso
9. Síndromes da Vesícula biliar
10. Síndromes da Bexiga
11. Síndromes do San Jiao

UNIDADE DIDÁCTICA 6. PRINCÍPIO DE IDENTIFICAÇÃO SEGUNDO OS CANAIS

UNIDADE DIDÁCTICA 7. PRINCÍPIO DE IDENTIFICAÇÃO SEGUNDO AS QUATRO CAMADAS ENERGÉTICAS

UNIDADE DIDÁCTICA 8. PRINCÍPIO DE IDENTIFICAÇÃO SEGUNDO AS SEIS ETAPAS

RESUMO

AUTO-AVALIAÇÃO

SOLUÇÕES

BASES TEÓRICAS OCIDENTAIS DA ACUPUNTURA

MÓDULO 11. A ACUPUNTURA NA MEDICINA OCIDENTAL

UNIDADE DIDÁCTICA 1. EPISTEMOLOGIA OCIDENTAL E ORIENTAL

1. Epistemologia ocidental
2. Epistemologia oriental

UNIDADE DIDÁCTICA 2. BARREIRA PSICO-CULTURAL

UNIDADE DIDÁCTICA 3. DIFERENCIAÇÃO DAS PERSPETIVAS MEDICINAIS

1. Procedimento comum
2. Anatomia e fisiologia
3. Exploração
4. Etiologia
5. Diagnóstico
6. Tratamento

UNIDADE DIDÁCTICA 4. MECANISMOS BIOMÉDICOS DA ACUPUNTURA

1. Mecanismo biofísico dos fatores locais
2. Sistema nervoso
3. Processo da dor
4. Efeitos da acupuntura
    - Efeitos periféricos
    - Efeitos segmentares
    - Efeitos centrais

RESUMO

AUTO-AVALIAÇÃO

SOLUÇÕES

MÓDULO 12. ANATOMIA E FISIOLOGIA HUMANA I

UNIDADE DIDÁCTICA 1. IMPORTÂNCIA DA ANATOMIA E DA FISIOLOGIA

UNIDADE DIDÁCTICA 2. SISTEMA LOCOMOTOR

1. Componentes do sistema locomotor
    - Ossos
    - Articulações
    - Músculos

UNIDADE DIDÁCTICA 3. SISTEMA CARDIOVASCULAR

1. Componentes do sistema circulatório
    - Coração
    - Vasos sanguíneos
    - Sangue
2. Processo circulatório

UNIDADE DIDÁCTICA 4. SISTEMA RESPIRATÓRIO

1. Componentes do sistema respiratório
    - Fossas nasais
    - Faringe
    - Laringe
    - Traqueia
    - Pulmões
2. Processo respiratório

UNIDADE DIDÁCTICA 5. SISTEMA DIGESTIVO E EXCRETOR

1. Componentes do sistema digestivo
    - Cavidade oral
    - Faringe
    - Esófago
    - Estômago
    - Intestino
    - Processo digestivo e excretor

RESUMO

AUTO-AVALIAÇÃO

SOLUÇÕES

MÓDULO 13. ANATOMIA E FISIOLOGIA HUMANA II

UNIDADE DIDÁCTICA 1. SISTEMA UROGENITAL

1. Aparelho feminino

- Ovários
- Trompas de Falópio
- Vagina
- Vulva

2. Ciclo menstrual
3. Aparelho masculino
    - Testículos
    - Vias espermáticas
    - Glândulas sexuais acessórias
    - Órgãos genitais externos
4. Fisiologia renal

UNIDADE DIDÁCTICA 2. SISTEMAS ENDÓCRINO, IMUNITÁRIO E LINFÁTICO

1. Sistema endócrino
    - Glândulas endócrinas
    - Hormonas
2. Sistema imunitário
    - Moléculas
    - Células
3. Sistema linfático
    - Vasos e gânglios linfáticos
    - Orgãos especializados

UNIDADE DIDÁCTICA 3. ÓRGÃOS DOS SENTIDOS

1. Orgãos gerais
2. Orgãos especiais
    - Visão
    - Audição
    - Paladar
    - Olfato

UNIDADE DIDÁCTICA 4. SISTEMA NERVOSO

1. Sistema nervoso central
    - Encéfalo
    - Medula espinhal
2. Sistema nervoso periférico
3. Sistema nervoso autónomo
    - Sistema nervoso simpático
    - Sistema nervoso parassimpático

RESUMO

AUTO-AVALIAÇÃO

SOLUÇÕES

BASES PRÁTICAS DA ACUPUNTURA

MÓDULO 14. FUNDAMENTOS DA ACUPUNTURA

UNIDADE DIDÁCTICA 1. REDE FISIOENERGÉTICA ORGÂNICA

UNIDADE DIDÁCTICA 2. SISTEMA GERAL DE MERIDIANOS

1. Definição e funções dos Jing Luo
2. Tipos de meridianos
    - Meridianos principais
    - Meridianos extraordinários
    - Meridianos colaterais
    - Meridianos divergentes ou ramos secundários
    - Meridianos tendinomusculares
    - Áreas cutâneas ou dermatomas

RESUMO

AUTO-AVALIAÇÃO

SOLUÇÕES

MÓDULO 15. ABORDAGEM DOS PONTOS DE ACUPUNTURA

UNIDADE DIDÁCTICA 1. O QUE É UM PONTO DE ACUPUNTURA?

UNIDADE DIDÁCTICA 2. CLASSIFICAÇÃO DOS PONTOS DE ACUPUNTURA

UNIDADE DIDÁCTICA 3. FUNÇÕES DOS PONTOS DE ACUPUNTURA

1. Função de diagnóstico
2. Função terapêutica

UNIDADE DIDÁCTICA 4. MÉTODOS DE LOCALIZAÇÃO DOS PONTOS DE ACUPUNTURA

1. Estruturas anatómicas
2. Localização por cun
    - Localização por comprimento ósseo
    - Localização por referência dos dedos da mão
    - Localização por referências anatómicas
    - Outros métodos

UNIDADE DIDÁCTICA 5. PONTOS ESPECÍFICOS DE ACUPUNTURA

1. Pontos Shu ou Transporte
2. Pontos Yuan ou Fonte
3. Pontos Luo ou Conexão
4. Pontos Shu Dorsais
5. Pontos Mu Ventrais

6. Pontos Xi ou Fenda
7. Pontos de Abertura ou de Confluência dos meridianos extraordinários
8. Pontos Hui ou de União

RESUMO

AUTO-AVALIAÇÃO

SOLUÇÕES

MÓDULO 16. MERIDIANOS PRINCIPAIS I

UNIDADE DIDÁCTICA 1. MERIDIANO DO PULMÃO OU TAI YIN DA MÃO

1. Pontos do meridiano do Pulmão
2. Trajeto principal do meridiano do Pulmão
3. Trajeto do canal Luo do Pulmão

UNIDADE DIDÁCTICA 2. MERIDIANO DO INTESTINO GROSSO OU YANG MING DA MÃO

1. Pontos do meridiano do Intestino Grosso
2. Trajeto principal do meridiano do Intestino Grosso
3. Trajeto do canal Luo do Intestino Grosso

UNIDADE DIDÁCTICA 3. MERIDIANO DO ESTÔMAGO OU YANG MING DO PÉ

1. Pontos do meridiano do Estômago
2. Trajeto principal do meridiano do Estômago
3. Trajeto do canal Luo do Estômago

UNIDADE DIDÁCTICA 4. MERIDIANO DO BAÇO OU TAI YIN DO PÉ

1. Pontos do meridiano do Baço
2. Trajeto principal do meridiano do Baço
3. Trajeto do canal Luo do Baço

UNIDADE DIDÁCTICA 5. MERIDIANO DO CORAÇÃO OU SHAO YIN DA MÃO

1. Pontos do meridiano do Coração
2. Trajeto principal do meridiano do Coração
3. Trajeto do canal Luo do Coração

UNIDADE DIDÁCTICA 6. MERIDIANO DO INTESTINO DELGADO OU TAI YANG DA MÃO

1. Pontos do meridiano do Intestino Delgado
2. Trajeto principal do meridiano do Intestino Delgado
3. Trajeto do canal Luo do Intestino Delgado

UNIDADE DIDÁCTICA 7. MERIDIANO DA BEXIGA OU TAI YANG DO PÉ

1. Pontos do meridianos da Bexiga

2. Trajeto principal do meridiano da Bexiga
3. Trajeto do canal Luo da Bexiga

RESUMO

AUTO-AVALIAÇÃO

SOLUÇÕES

MÓDULO 17. MERIDIANOS PRINCIPAIS II

UNIDADE DIDÁCTICA 1. MERIDIANO DO RIM OU SHAO YIN DO PÉ

1. Pontos do meridiano do Rim
2. Trajeto principal do meridiano do Rim
3. Trajeto do canal Luo do Rim

UNIDADE DIDÁCTICA 2. MERIDIANO DO PERICÁRDIO OU JUE YIN DA MÃO

1. Pontos do meridiano do Pericárdio
2. Trajeto principal do meridiano do Pericárdio
3. Trajeto do canal Luo do Pericárdio

UNIDADE DIDÁCTICA 3. MERIDIANO DE SAN JIAO OU SHAO YANG DA MÃO

1. Pontos do meridiano de San Jiao
2. Trajeto principal do meridiano de San Jiao
3. Trajeto do canal Luo de San Jiao

UNIDADE DIDÁCTICA 4. MERIDIANO DA VESÍCULA BILIAR OU SHAO YANG DO PÉ

1. Pontos do meridiano da Vesícula biliar
2. Trajeto principal do meridiano da Vesícula biliar
3. Trajeto do canal Luo da Vesícula biliar

UNIDADE DIDÁCTICA 5. MERIDIANO DO FÍGADO OU JUE YIN DO PÉ

1. Pontos do meridiano do Fígado
2. Trajeto principal do meridiano do Fígado
3. Trajeto do canal Luo do Fígado

UNIDADE DIDÁCTICA 6. MERIDIANO DE REN MAI OU VASO CONCEPÇÃO

1. Pontos do meridiano de Ren Mai
2. Trajeto principal do meridiano de Ren Mai
3. Trajeto do canal Luo de Ren Mai

UNIDADE DIDÁCTICA 7. MERIDIANO DE DU MAI OU VASO GOVERNADOR

1. Pontos do meridiano de Du Mai
2. Trajeto principal do meridiano de Du Mai
3. Trajeto do canal Luo de Du Mai

UNIDADE DIDÁCTICA 8. CONTRA-INDICAÇÕES GERAIS

RESUMO

AUTO-AVALIAÇÃO

SOLUÇÕES

MÓDULO 18. PROTOCOLO DE AÇÃO

UNIDADE DIDÁCTICA 1. PREPARAÇÃO DO MATERIAL

1. Material
    - Agulhas
    - Material auxiliar
2. Medidas de higiene e desinfeção do material
    - Ambiente de trabalho
    - Esterilização
    - Desinfeção
    - Armazenamento e manutenção
    - Qualidade das agulhas
3. Medidas de higiene do profissional
4. Posicionamento do paciente
5. Preparação da zona de aplicação

UNIDADE DIDÁCTICA 2. TÉCNICAS DE APLICAÇÃO DAS AGULHAS

1. Técnicas para localizar o ponto energético
2. Técnicas para segurar as agulhas
3. Técnicas de inserção das agulhas
    - Ângulo, direção e profundidade
4. Retenção e extração das agulhas

UNIDADE DIDÁCTICA 3. TÉCNICAS DE MANIPULAÇÃO DAS AGULHAS

1. Técnicas básicas
    - Pistonagem
    - Rotação
2. Técnicas complementares
3. Técnicas de tonificação e dispersão

UNIDADE DIDÁCTICA 4. ACIDENTES E REAÇÕES ADVERSAS

1. Desmaios
2. Convulsões
3. Dor
4. Agulha bloqueada
5. Agulha partida
6. Infeções locais
7. Queimaduras e cicatrizes

RESUMO

AUTO-AVALIAÇÃO

SOLUÇÕES

MÓDULO 19. OUTRAS TÉCNICAS DE ESTIMULAÇÃO

UNIDADE DIDÁCTICA 1. ACUPUNTURA CUTÂNEA

1. Técnica de aplicação
2. Indicações e contra-indicações

UNIDADE DIDÁCTICA 2. ACUPUNTURA INTRADÉRMICA

1. Técnica de aplicação
2. Indicações e contra-indicações

UNIDADE DIDÁCTICA 3. MICROSISTEMAS

1. Acupuntura auricular
    - Técnicas de aplicação
    - Indicações e contra-indicações
2. Craniopuntura
    - Técnica de aplicação
    - Indicações e contra-indicações

UNIDADE DIDÁCTICA 4. MOXABUSTÃO

1. Técnicas de aplicação
2. Indicações e contra-indicações

UNIDADE DIDÁCTICA 5. APLICAÇÃO DE VENTOSAS

1. Técnicas de aplicação
    - Métodos de colocação
    - Métodos de manipulação
2. Indicações e contra-indicações

UNIDADE DIDÁCTICA 6. MICRO-SANGRIA

1. Técnicas de aplicação
2. Indicações e contra-indicações

UNIDADE DIDÁCTICA 7. ELETROPUNTURA, ACUPRESSÃO E LASER

1. Eletropuntura
    - Técnica de aplicação
    - Indicações e contra-indicações
2. Acupressão
    - Técnica de aplicação
    - Indicações e contra-indicações
3. Laser
    - Técnicas de aplicação
    - Indicações e contra-indicações

RESUMO

AUTO-AVALIAÇÃO

SOLUÇÕES

PROTOCOLOS ESPECÍFICOS DE TRATAMENTO DE ACUPUNTURA

MÓDULO 20. PATOLOGIAS MÚSCULO-ESQUELÉTICAS E DO TECIDO CONJUNTIVO

UNIDADE DIDÁCTICA 1. INTRODUÇÃO AOS TRATAMENTOS DE ACUPUNTURA

UNIDADE DIDÁCTICA 2. SÍNDROME DE OBSTRUÇÃO DOLOROSA

1. Etiologia
2. Síndromes
3. Tratamento
    - Tratamento segundo a síndrome
    - Tratamento segundo a zona afetada

UNIDADE DIDÁCTICA 3. FIBROMIALGIA

1. Etiologia
2. Síndromes
3. Tratamento
    - Pontos estratégicos em função da zona afetada

UNIDADE DIDÁCTICA 4. SÍNDROME DE ATROFIA

1. Etiologia
2. Síndromes
3. Tratamento
    - Pontos estratégicos em função da zona afetada

RESUMO

AUTO-AVALIAÇÃO

SOLUÇÕES

MÓDULO 21. PATOLOGIAS NEUROLÓGICAS

UNIDADE DIDÁCTICA 1. CEFALEIA

1. Etiologia
2. Síndromes
3. Tratamento
    - Síndromes externas
    - Síndromes internas por Excesso
    - Síndromes internas por Insuficiência

UNIDADE DIDÁCTICA 2. TONTURAS E VERTIGENS

1. Etiologia
2. Síndromes
3. Tratamento

UNIDADE DIDÁCTICA 3. PARALISIA NEVRÁLGICA FACIAL

1. Etiologia
2. Síndromes
3. Tratamento

UNIDADE DIDÁCTICA 4. NEVRALGIA DO TRIGÉMEO

1. Etiologia
2. Síndromes
3. Tratamento

UNIDADE DIDÁCTICA 5. NEVRALGIA INTERCOSTAL

1. Etiologia
2. Síndromes
3. Tratamento

UNIDADE DIDÁCTICA 6. SEQUELAS DO AVC

1. Etiologia
2. Síndromes
3. Tratamento

UNIDADE DIDÁCTICA 7. CIATALGIA

1. Etiologia
2. Síndromes
3. Tratamento

RESUMO

AUTO-AVALIAÇÃO

SOLUÇÕES

MÓDULO 22. PATOLOGIAS CARDIOVASCULARES

UNIDADE DIDÁCTICA 1. PALPITAÇÕES

1. Etiologia
2. Síndromes
3. Tratamento

UNIDADE DIDÁCTICA 2. ALTERAÇÕES DO RITMO CARDÍACO

1. Etiologia
2. Síndromes
3. Tratamento

UNIDADE DIDÁCTICA 3. TENSÃO ARTERIAL ELEVADA

1. Etiologia
2. Síndromes
3. Tratamento

UNIDADE DIDÁCTICA 4. SÍNDROME BI-TORÁCICA

1. Etiologia
2. Síndromes
3. Tratamento

RESUMO

AUTO-AVALIAÇÃO

SOLUÇÕES

MÓDULO 23. PATOLOGIAS GASTROINTESTINAIS

UNIDADE DIDÁCTICA 1. EPIGASTRALGIA

1. Etiologia
2. Síndromes
3. Tratamento

UNIDADE DIDÁCTICA 2. ABDOMINALGIA

1. Etiologia
2. Síndromes
3. Tratamento

UNIDADE DIDÁCTICA 3. HIPOCONDRALGIA

1. Etiologia
2. Síndromes
3. Tratamento

UNIDADE DIDÁCTICA 4. NÁUSEAS E VÓMITOS

1. Etiologia
2. Síndromes
3. Tratamento

UNIDADE DIDÁCTICA 5. DIARREIA

1. Etiologia
2. Síndromes
3. Tratamento

UNIDADE DIDÁCTICA 6. OBSTIPAÇÃO

1. Etiologia
2. Síndromes
3. Tratamento

RESUMO

AUTO-AVALIAÇÃO

SOLUÇÕES

MÓDULO 24. PATOLOGIAS UROLÓGICAS, RENAIS E DO SISTEMA REPRODUTOR

UNIDADE DIDÁCTICA 1. SÍNDROME URINÁRIA

1. Etiologia
2. Síndromes
3. Tratamento

UNIDADE DIDÁCTICA 2. RETENÇÃO URINÁRIA

1. Etiologia
2. Síndromes
3. Tratamentos

UNIDADE DIDÁCTICA 3. CISTITE INTERSTICIAL

1. Etiologia
2. Síndromes
3. Tratamento

UNIDADE DIDÁCTICA 4. PROSTATITE

1. Etiologia
2. Síndromes
3. Tratamento

UNIDADE DIDÁCTICA 5. INFERTILIDADE MASCULINA E FEMININA

1. Disfunção erétil ou impotência
    - Etiologia
    - Síndromes
    - Tratamento
2. Infertilidade feminina
    - Etiologia
    - Síndromes
    - Tratamento

RESUMO

AUTO-AVALIAÇÃO

SOLUÇÕES

MÓDULO 25. PATOLOGIAS GINECOLÓGICAS E OBSTÉTRICAS

UNIDADE DIDÁCTICA 1. SÍNDROME PRÉ-MENSTRUAL

1. Etiologia
2. Síndromes
3. Tratamento

UNIDADE DIDÁCTICA 2. MENSTRUAÇÃO IRREGULAR

1. Etiologia
2. Síndromes
3. Tratamento

UNIDADE DIDÁCTICA 3. DISMENORREIA

1. Etiologia
2. Síndromes
3. Tratamento

UNIDADE DIDÁCTICA 4. MÁ POSIÇÃO FETAL

1. Etiologia
2. Tratamento

UNIDADE DIDÁCTICA 5. HIPERÉMESE GRAVÍDICA

1. Etiologia
2. Síndromes
3. Tratamento

RESUMO

AUTO-AVALIAÇÃO

SOLUÇÕES

MÓDULO 26. PATOLOGIAS DOS ÓRGÃOS SENSORIAIS I

UNIDADE DIDÁCTICA 1. PATOLOGIAS OTOLÓGICAS

1. Otite média
    - Etiologia
    - Síndromes
    - Tratamento
2. Acúfeno e hipoacusia
    - Etiologia
    - Síndromes
    - Tratamento

UNIDADE DIDÁCTICA 2. PATOLOGIAS NASAIS E FARÍNGEAS

1. Rinite alérgica
    - Etiologia

- Síndromes
- Tratamento

2. Gripe comum
   - Etiologia
   - Síndromes
   - Tratamento
3. Tosse
   - Etiologia
   - Síndromes
   - Tratamento
4. Dispneia
   - Etiologia
   - Síndromes
   - Tratamento
5. Asma alérgica e brônquica
   - Etiologia
   - Síndromes
   - Tratamento

RESUMO

AUTO-AVALIAÇÃO

SOLUÇÕES

MÓDULO 27. PATOLOGIAS DOS ÓRGÃOS SENSORIAIS II

UNIDADE DIDÁCTICA 1. PATOLOGIAS ODONTOLÓGICAS

1. Odontalgia
   - Etiologia
   - Síndromes
   - Tratamento

UNIDADE DIDÁCTICA 2. PATOLOGIAS OFTALMOLÓGICAS

1. Conjuntivite
   - Etiologia
   - Síndromes
   - Tratamento
2. Miopia
   - Etiologia
   - Síndromes
   - Tratamento
3. Daltonismo
   - Etiologia
   - Síndromes
   - Tratamento

UNIDADE DIDÁCTICA 3. PATOLOGIAS DERMATOLÓGICAS

1. Neurodermatite

- Etiologia
- Síndromes
- Tratamento

2. Prurido cutâneo
   - Etiologia
   - Síndromes
   - Tratamento
3. Acne vulgar
   - Etiologia
   - Síndromes
   - Tratamento
4. Herpes Zoster
   - Etiologia
   - Síndromes
   - Tratamento

RESUMO

AUTO-AVALIAÇÃO

SOLUÇÕES

MÓDULO 28. PATOLOGIAS PSICO-EMOCIONAIS

UNIDADE DIDÁCTICA 1. DEPRESSÃO

1. Etiologia
2. Síndromes
3. Tratamento

UNIDADE DIDÁCTICA 2. INSÓNIA

1. Etiologia
2. Síndromes
3. Tratamento

UNIDADE DIDÁCTICA 3. PROBLEMAS DE MEMÓRIA

1. Etiologia
2. Síndromes
3. Tratamento

RESUMO

AUTO-AVALIAÇÃO

SOLUÇÕES

MÓDULO 29. OUTRAS PATOLOGIAS DO ADULTO

UNIDADE DIDÁCTICA 1. FADIGA CRÓNICA

1. Etiologia
2. Síndromes
3. Tratamento

UNIDADE DIDÁCTICA 2. OBESIDADE

1. Etiologia
2. Síndromes
3. Tratamento

UNIDADE DIDÁCTICA 3. DIABETES MELLITUS

1. Etiologia
2. Síndromes
3. Tratamento

UNIDADE DIDÁCTICA 4. EDEMA

1. Etiologia
2. Síndromes
3. Tratamento

UNIDADE DIDÁCTICA 5. TABAGISMO E ALCOOLISMO

1. Etiologia
2. Síndromes
3. Tratamento
    - Tabagismo
    - Alcoolismo

RESUMO

AUTO-AVALIAÇÃO

SOLUÇÕES

MÓDULO 30. PATOLOGIAS PEDIÁTRICAS

UNIDADE DIDÁCTICA 1. ACUPUNTURA EM PEDIATRIA

1. Diagnóstico
2. Tratamento

UNIDADE DIDÁCTICA 2. ENURESE INFANTIL

1. Etiologia
2. Síndromes
3. Tratamento

UNIDADE DIDÁCTICA 3. DIARREIA INFANTIL

1. Etiologia
2. Síndromes

3. Tratamento

UNIDADE DIDÁCTICA 4. CONVULSÕES INFANTIS

1. Etiologia
2. Síndromes
3. Tratamento

RESUMO

AUTO-AVALIAÇÃO

SOLUÇÕES

GESTÃO DO SERVIÇO DE ACUPUNTURA

MÓDULO 31. RELAÇÃO PROFISSIONAL-PACIENTE

UNIDADE DIDÁCTICA 1. ÉTICA PROFISSIONAL

1. Princípios profissionais
2. Formação profissional básica
3. Negligência médica e mala praxis
4. Segredo profissional

UNIDADE DIDÁCTICA 2. EXIGÊNCIAS E NECESSIDADES DO PACIENTE

1. História clínica do paciente
2. Educação do paciente
3. Consentimento informado
4. Ficheiro do paciente

RESUMO

AUTO-AVALIAÇÃO

SOLUÇÕES

MÓDULO 32. AVALIAÇÃO DA QUALIDADE DO SERVIÇO

UNIDADE DIDÁCTICA 1. QUALIDADE DOS CUIDADOS E SATISFAÇÃO DOS PACIENTES

1. Técnicas de avaliação do serviço oferecido e do grau de satisfação

UNIDADE DIDÁCTICA 2. ATENÇÃO AO CLIENTE

1. Técnicas de atendimento ao cliente

UNIDADE DIDÁCTICA 3. QUEIXAS E RECLAMAÇÕES

1. Resolução de queixas e reclamações

RESUMO

AUTO-AVALIAÇÃO

SOLUÇÕES

MÓDULO 33. SITUAÇÃO JURÍDICA DA MTC

UNIDADE DIDÁCTICA 1. ASPETOS LEGAIS DO SETOR

1. Área fiscal
2. Área laboral
3. Área comercial
4. Área administrativa

UNIDADE DIDÁCTICA 2. RESPONSABILIDADES LEGAIS DO SETOR

1. Seguro de responsabilidade civil
2. Lei Orgânica de Proteção de Dados

RESUMO

AUTO-AVALIAÇÃO

SOLUÇÕES

BIBLIOGRAFIA COMPLEMENTAR