MARE NOSTRUM
BUSINESS SCHOOL

MESTRADO

MESTRADO EM PSICOLOGIA CRIMINAL

PTMNBS212

- DIPLOMA CERTIFICADO PELO NOTÁRIO EUROPEU -





METODOLOGIA

Esta Titulação destina-se a empresários, gestores, diretores, empreendedores, trabalhadores, estudantes e qualquer pessoa que pretenda adquirir os conhecimentos necessários em relação a este âmbito profissional.

Permite conhecer a psicologia criminal, as circunstâncias atenuantes, defensivas e agravantes, a vitimologia, a psicologia da testemunha, a psicologia do crime e do delinquente, a investigação criminal e a previsão da conduta criminosa, entre muitos outros aspectos. Além disso, no final de cada unidade didática, o aluno encontrará exercícios de autoavaliação para poder avaliar o nível e os conhecimentos adquiridos em cada seção, e que poderá corrigir através das soluções adjuntas.

Os estudantes terão acesso a um curso inicial onde encontrarão informações sobre a metodologia de aprendizagem, a qualificação que receberão, como funciona o Campus Virtual, o que fazer quando o estudante tiver terminado e informações sobre a Escola Mare Nostrum. Além disso, o aluno terá acesso a um serviço de aulas online em direto.

CONTEÚDO PROGRAMÁTICO

CARGA HORARIA
300H

MODALIDADE
ONLINE

DURAÇÃO ATE
1 ANO

CURSO DE
INICIAÇÃO
ONLINE

TUTOR
PESSOAL

IDIOMA
PORTUGUÊS

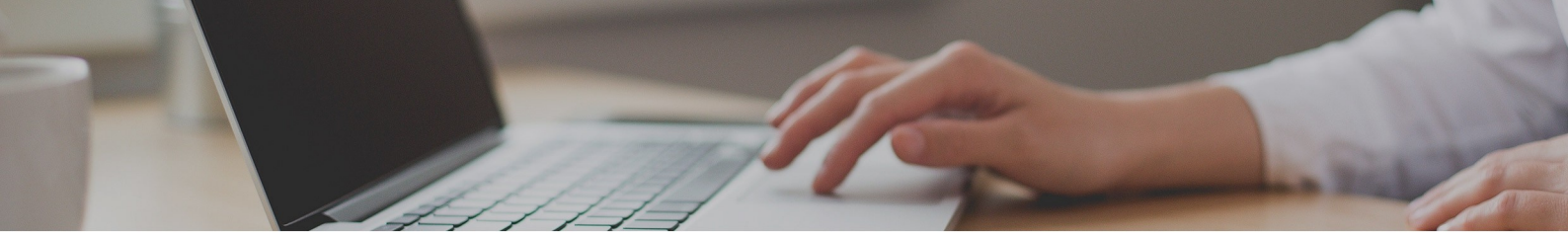

VALOR TOTAL

VALOR ATUAL:
~~1520€~~ 380€

FLEXIBILIDADE DE PAGAMENTOS

DIFERENTES FORMAS DE PAGAMENTO

ENVIO DO DIPLOMA INCLUÍDO

RECONHECIMENTO

Uma vez concluídos os estudos e aprovadas as provas de avaliação, o estudante receberá um diploma que certifica o "MESTRADO EM PSICOLOGIA CRIMINAL", da ESCOLA MARE NOSTRUM, avalada pela nossa condição de sócios da AEEN, Associação Espanhola de Escolas de Negócios.

Os diplomas também trazem o selo de Notário Europeu, que atesta a validade, conteúdo e autenticidade do título em nível nacional e internacional.

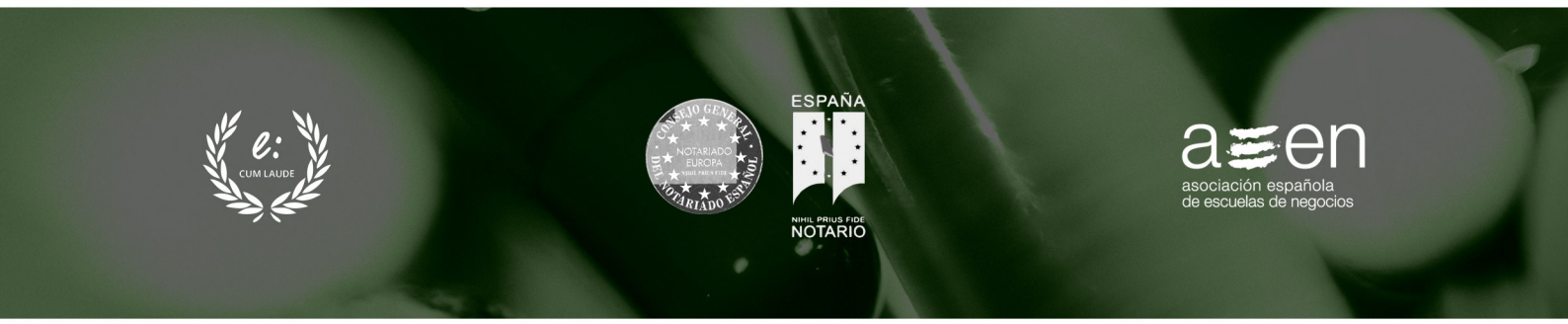

PLANO DE ESTUDO

MODULO 1. INTRODUÇÃO À PSICOLOGIA CRIMINAL

UNIDADE DIDÁTICA 1. O QUE É A PSICOLOGIA CRIMINAL OU A CRIMINOLOGIA?

1. Psicologia, sociologia e criminologia
2. Delito e crime
3. Delinquente ou criminoso
    - Tipos de criminalidade
4. Agressão, delinquência e conduta antissocial

UNIDADE DIDÁTICA 2. TIPOS DE CRIMINOLOGIA

1. Criminologia científica
2. Criminologia aplicada
3. Criminologia académica
4. Criminologia analítica
5. Criminologia clínica
6. Criminologias especializadas
    - Criminologia social
    - Criminologia demográfica
    - Criminologia familiar
    - Criminologia educativa
    - Criminologia transcultural
    - Criminologia laboral

Resumo
Autoavaliação

MODULO 2. TEORIAS CRIMINOLÓGICAS I

UNIDADE DIDÁTICA 1. O QUE SÃO AS TEORIAS CRIMINOLÓGICAS?

UNIDADE DIDÁTICA 2. ORIGEM E ANTECEDENTES

1. Escola clássica
    - Beccaria: tratado dos delitos e as penas
    - Bentham: tratado de legislação civil e penal
    - Howard: estado das prisões
2. Escola positiva
    - Lombroso: teoria sobre o homem criminoso
    - Ferri: sociologia criminal
    - Garofalo: delito natural e delito universal

Resumo
Autoavaliação

MODULO 3. TEORIAS CRIMINOLÓGICAS II

UNIDADE DIDÁTICA 1. CLASSIFICAÇÃO DAS TEORIAS CRIMINOLÓGICAS

1. Teorias de corte biológico
    - Tipologia de Kretschmer
    - Tipologia de Sheldon
2. Teorias de corte psicológico
    - Psicanálise
    - Teorias da aprendizagem social
    - Paradigma do delinquente racional
3. Teorias de corte sociológico
    - Escola de Chicago: teoria bio ecológica do desenvolvimento humano
    - Teoria subcultural da frustração
    - Anomia
    - Teoria dos traços
    - Teoria do autocontrolo
    - Criminologia do desenvolvimento

UNIDADE DIDÁTICA 2. MODELOS EXPLICATIVOS DA CONDUTA

1. Modelo internalista
2. Modelo situacionista
3. Modelo interacionista

Resumo
Autoavaliação

MODULO 4. ABORDAGEM À PSICOLOGIA CRIMINAL

UNIDADE DIDÁTICA 1. PSICOLOGIA CRIMINAL VS. PSICOLOGIA FORENSE

UNIDADE DIDÁTICA 2. ÁREAS PSICOLÓGICAS DO ESTUDO DA CRIMINALIDADE

1. Psicologia evolutiva
2. Psicologia social
3. Psicologia biológica
4. Psicologia do comportamento

UNIDADE DIDÁTICA 3. ÂMBITOS DE APLICAÇÃO

1. Elaboração de teorias sobre o crime
2. Definição de técnicas específicas
3. Vitimização e reação social
4. Investigação dos depoimentos
5. Investigação policial
6. Prevenção do crime
7. Especialização da psicologia forense

Resumo
Autoavaliação

MODULO 5. PERFIL DO PSICÓLOGO CRIMINAL

UNIDADE DIDÁTICA 1. FUNÇÕES DO PSICÓLOGO CRIMINAL

UNIDADE DIDÁTICA 2. TÉCNICAS ESPECÍFICAS

UNIDADE DIDÁTICA 3. COMPETÊNCIAS E SAÍDAS PROFISSIONAIS

1. Mediadores de conflitos
2. Forças e Órgãos de Segurança do Estado

Resumo
Autoavaliação

MODULO 6. PERFIL DO CRIMINAL

UNIDADE DIDÁTICA 1. PERFIS PSICOLÓGICOS

UNIDADE DIDÁTICA 2. MODELOS TEÓRICOS

UNIDADE DIDÁTICA 3. TIPOS DE PERFIS

1. Perfil do assassino e do assassino em série
2. Perfil do agressor sexual infantil
3. Perfil do agressor sexual e violador
4. Perfil do delinquente juvenil
5. Perfil do terrorista
6. Perfil do abusador

UNIDADE DIDÁTICA 4. GERAÇÃO DE UM PERFIL PSICOLÓGICO CRIMINAL OU PROFILING

Resumo
Autoavaliação

MODULO 7. AVALIAÇÃO PSICOLÓGICA DO CRIMINOSO

UNIDADE DIDÁTICA 1. AVALIAÇÃO PSICOLÓGICA

1. Instrumentos para a avaliação psicológica

UNIDADE DIDÁTICA 2. MODELOS DE AVALIAÇÃO PSICOLÓGICA

1. Modelo médico
2. Modelo dinâmico
3. Modelo comportamental
4. Modelo construtivista
5. Modelo cognitivo

UNIDADE DIDÁTICA 3. ETAPAS DA AVALIAÇÃO PSICOLÓGICA

UNIDADE DIDÁTICA 4. DETEÇÃO DE PARAFILIAS

Resumo
Autoavaliação

MODULO 8. INVESTIGAÇÃO CRIMINAL I

UNIDADE DIDÁTICA 1. PROCESSO DE UMA INVESTIGAÇÃO CRIMINAL

1. Cena do crime
    - Indícios e evidências
    - Provas orgânicas
    - Provas inorgânicas

UNIDADE DIDÁTICA 2. PSICOLOGIA DA VITIMIZAÇÃO

1. Relação entre vítima e criminoso
    - Vítima, vitimologia
    - Papeis da vítima
2. Efeitos da vitimização criminal
    - Mudanças cognitivas
    - Mudanças afetivas
    - Mudanças comportamentais
    - Mudanças psicofisiológicas

Resumo
Autoavaliação

MODULO 9. INVESTIGAÇÃO CRIMINAL II

UNIDADE DIDÁTICA 1. PSICOLOGIA DO TESTEMUNHO

1. Memória das testemunhas
2. Credibilidade das testemunhas
3. Interrogatório policial
    - Técnicas de investigação

UNIDADE DIDÁTICA 2. PSICOLOGIA DO DELINQUENTE

1. Modus operandi
2. Modus apparendi

UNIDADE DIDÁTICA 3. LAUDO CRIMINOLÓGICO

Resumo
Autoavaliação

MODULO 10. PSICOPATOLOGIA

UNIDADE DIDÁTICA 1. O QUE É A PSICOPATOLOGIA?

UNIDADE DIDÁTICA 2. CONCEITO DE SAÚDE E DOENÇA

UNIDADE DIDÁTICA 3. RISCO DELITIVO ASSOCIADO A TRANSTORNOS MENTAIS

UNIDADE DIDÁTICA 4. TRANSTORNOS MAIS COMUNS

1. Deficiência intelectual
2. Grupo psicopata
    - Transtorno dissocial da personalidade
    - Transtorno da personalidade antissocial
3. Grupo psicótico
    - Transtorno da personalidade esquizoide
    - Transtorno da personalidade paranoica
    - Transtorno esquizotípico da personalidade
4. Neuroticismo

Resumo
Autoavaliação

MODULO 11. DECISÕES JUDICIAIS

UNIDADE DIDÁTICA 1. O QUE SÃO AS DECISÕES JUDICIAIS?

UNIDADE DIDÁTICA 2. TRIBUNAL DO JÚRI

1. Características do Júri
2. Vantagens e desvantagens
3. Veredicto e sentença

UNIDADE DIDÁTICA 3. TOMADA DE DECISÕES

1. Modelos para a tomada de decisões
    - Modelos deliberativos e não deliberativos
    - *Story model*
    - Modelo sequencial psicossocial

UNIDADE DIDÁTICA 4. AVALIAÇÃO DO ACUSADO

1. Circunstâncias modificadoras da responsabilidade penal

Resumo
Autoavaliação

MODULO 12. PREVENÇÃO DA CONDUTA CRIMINAL

UNIDADE DIDÁTICA 1. PREVISÃO DE RISCO DELITIVO E CONDUTA CRIMINAL

1. Teoria da aprendizagem social
2. Predisposição ao crime
3. Teoria geral da tensão

4. Teoria dos vínculos sociais
5. Criminologia do desenvolvimento

UNIDADE DIDÁTICA 2. PREVENÇÃO DOS DELITOS

UNIDADE DIDÁTICA 3. PREVENÇÃO DA REINCIDÊNCIA CRIMINAL

Resumo
Autoavaliação